Frame and bezel accessory for Cima mechanisms for cable trunking 90x55mm

REF. **TSA905503/9**

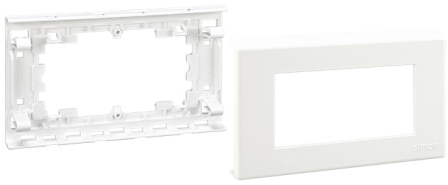

INFORMACIÓN BÁSICA

DESCRIPCIÓN

Gracias a este accesorio podemos integrar nuestras funciones Cima y mecanismos de protección en la Canal pasacables.

ACABADO

Blanco

MATERIAL

Plástico

CLASE ETIM

EC002424

INFORMACIÓN TÉCNICA

CLASIFICACIÓN IK
07

DISPONIBILIDAD DE KIT
No

RAL
9003

CLASIFICACIÓN IP
IP4X

MANTENIMIENTO
Limpiar con un paño suave y seco. No utilizar paños y/o limpiadores abrasivos que contengan cloro.

INSTALACIÓN Y MANTENIMIENTO

EXTRACCIÓN DE COMPONENTES
Únicamente con herramienta

EXTRACCIÓN DEL MARCO
Únicamente con herramienta

EXTRACCIÓN DE CUBIERTA
Únicamente con herramienta

TIPO DE INSTALACIÓN
En pared y techo

INFORMACIÓN LOGÍSTICA

ALTURA EMBALAJE UNITARIO
0.00

ANCHO EMBALAJE UNITARIO
0.00

LONGITUD EMBALAJE UNITARIO
0.00

VOLUMEN EMBALAJE UNITARIO
3971950.00

UNIDAD DE VOLUMEN EMBALAJE UNITARIO
MMQ

PESO BRUTO EMBALAJE UNITARIO
0.08

PESO NETO DEL PRODUCTO
0.08

UNIDAD DE PESO EMBALAJE UNITARIO
KGM

EAN EMBALAJE
8426436049062

UDS. CONTENIDAS EMBALAJE
10

ALTURA EMBALAJE
105.00

ANCHO EMBALAJE
190.00

LONGITUD EMBALAJE
240.00

UNIDAD DE MEDIDA EMBALAJE
MMT

VOLUMEN EMBALAJE
4788000.00

UNIDAD DE VOLUMEN EMBALAJE
MMQ

PESO BRUTO EMBALAJE
0.77

PESO NETO EMBALAJE
0.78

UNIDAD DE PESO EMBALAJE
KGM