Base de enchufe bipolar mixta (europea-americana) 16 A 250V~ con toma tierra y emb. a tornillo grafito Simon 27 Play

REF. **27439-38**

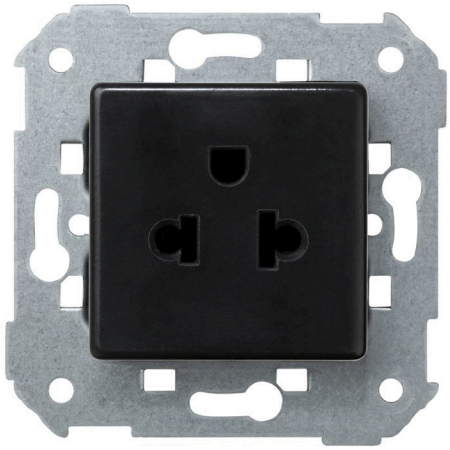

INFORMACIÓN BÁSICA

DESCRIPCIÓN

Base de enchufe bipolar mixta compatible con enchufes de versión (europea y americana) con una intensidad de 16 A y una potencia de 250 V~. Incluye toma tierra y embornamiento a tornillo con acabado en color grafito y que pertenece a la serie Simon 27 Play. Es apta para la reposición o exportación. En cuanto a su instalación es apta para empotrar o para superficie, pudiendo elegir cualquier de las dos opciones.

La fabricación de los elementos se hace con la máxima calidad y con el uso de componentes metálicos con aislamiento libre de halógenos y embellecedor termoplástico, esto hace que el elemento cumpla la normativa IEC 60884-1:2006 - Ed.3.1.

Gracias a la serie Simon 27 Play puedes disfrutar decorando, creando un concepto revolucionario que permite llevar la iniciativa a la hora de redecorar espacios propios.

ACABADO

Grafito

COMPATIBILIDAD

Marcos Simon 27 Play, Simon 27 Neos, Simon 27 Scudo, Simon 27, Simon 27 Centralizaciones y Simon 44 Aqua

CONTENIDO DEL EMBALAJE

Base de enchufe con tapa

CLASE ETIM

EC000125

OBSERVACIONES

Apta para reposición o exportación.

INFORMACIÓN TÉCNICA

MERCADO DISPONIBLE
CE

SECCIÓN DE CABLE ADMITIDA (MM)
De 1,5 a 2,5 mm

NÚMERO DE ELEMENTOS POSIBLES
1 elemento

FORMATO
Bipolar

FUNCIÓN INDICADORA
No

INTENSIDAD (A)
16 A

CLASIFICACIÓN IP
IP20

MANTENIMIENTO
Limpiar con un paño suave y seco. No utilizar paños y/o limpiadores abrasivos que contengan cloro.

TIPO DE MECANISMO
Insertion

NÚMERO DE MÓDULOS
2 módulos

MONOBLOQUE
No

TENSIÓN NOMINAL (V~)
125/250 V~

RANGO DE TEMPERATURA DE FUNCIONAMIENTO (ºC)
5 - 40 ºC

ALIMENTACIÓN (V~)
125/250 V~

RANGO DE TEMPERATURA DE ALMACENAMIENTO (ºC)
-25 - 50 ºC

VERSIÓN
Individual

INSTALACIÓN Y MANTENIMIENTO

DESNUDADO DE CABLE NECESARIO (MM)
10

GARRA
Simon 27

INSTALABLE EN CAJA DE EMPOTRAR
Universal, Americano y Centralizaciones

DIRECCIÓN DE INSTALACIÓN
Horizontal,Vertical

TIPO DE INSTALACIÓN
Apto para superficie y empotrar

TIPO DE CONEXIÓN DE TERMINAL - FUNCIÓN 1
A tornillo

NORMATIVA

REGULACIONES
IEC 60884-1:2006 - Ed.3.1

INFORMACIÓN LOGÍSTICA

CÓDIGO EAN UNITARIO
8421053252147

ALTURA EMBALAJE UNITARIO
0.00

ANCHO EMBALAJE UNITARIO
0.00

LONGITUD EMBALAJE UNITARIO
0.00

UNIDAD DE MEDIDA EMBALAJE UNITARIO
MMT

VOLUMEN EMBALAJE UNITARIO
1201200.00

UNIDAD DE VOLUMEN EMBALAJE UNITARIO
MMQ

PESO BRUTO EMBALAJE UNITARIO
0.08

PESO NETO DEL PRODUCTO
0.08

UNIDAD DE PESO EMBALAJE UNITARIO
KGM

EAN EMBALAJE
8421053063002

UDS. CONTENIDAS EMBALAJE
10

ALTURA EMBALAJE
52.00

ANCHO EMBALAJE
105.00

LONGITUD EMBALAJE
220.00

UNIDAD DE MEDIDA EMBALAJE
MMT

VOLUMEN EMBALAJE
1201200.00

UNIDAD DE VOLUMEN EMBALAJE
MMQ

PESO BRUTO EMBALAJE
0.00

PESO NETO EMBALAJE
0.79

UNIDAD DE PESO EMBALAJE
KGM