Base de tomada francesa 2P+T clean modular 16A 250 V~ com sistema de conexão de terminais a parafuso bronze Simon 270

REF. **20000456-097**

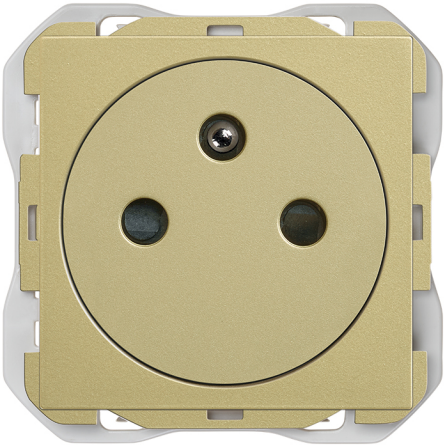

INFORMAÇÃO BÁSICA

DESCRIÇÃO

Descubra Base de tomada francesa 2P+T clean modular 16A 250 V~ com sistema de conexão de terminais a parafuso bronze Simon 270 da série Simon 270. Um produto concebido para oferecer funcionalidade, compatibilidade e estilo em instalações residenciais e comerciais.

ACABAMENTO

Bronze

COMPATIBILIDADE

Marcos Simon 270

MATERIAL

Plástico

CLASSE ETIM

EC000125

OBSERVAÇÕES

Disponível em vários acabamentos. Recomenda-se escolher uma moldura da mesma cor do interior selecionado para criar um conjunto monocromático.

simon

INFORMAÇÃO TÉCNICA

DISPONÍVEL NO MERCADO
CE

FORMATO
Francesa

FREQUÊNCIA
50 - 60 Hz

INTENSIDADE (A)
16 A

CLASSIFICAÇÃO IP
IP20

MANUTENÇÃO
Limpe com um pano macio e água com sabão. Não utilize panos e/ou produtos de limpeza abrasivos que contenham cloro.

MONOBLOCO
Não

TENSÃO NOMINAL (V~)
250 V~

ALIMENTAÇÃO (V~)
250 V~

RAL
3033

TENSÃO (V~)
250 V~

INSTALAÇÃO E MANUTENÇÃO

DESCASCAMENTO NECESSÁRIO DO CABO (MM)
14

DIREÇÃO DE INSTALAÇÃO
Horizontal

TIPO DE CONEXÃO DO TERMINAL - FUNÇÃO 1
Por parafuso

REGULAMENTAÇÃO

REGULAMENTOS
Dir. 2011/65/UE RoHS + post. mod.|EN IEC 63000:2018|IEC 60884-1 Ed 3.2|UNE 20315-1-1:2017|UNE 20315-1-2:2017 |DS 60884-2-D1:2023

INFORMAÇÃO LOGÍSTICA

CÓDIGO EAN UNITÁRIO
8421053402771

ALTURA EMBALAGEM UNITÁRIA
0.00

LARGURA DA EMBALAGEM UNITÁRIA
0.00

COMPRIMENTO EMBALAGEM UNITÁRIA
0.00

VOLUME EMBALAGEM UNITÁRIA
0.00

PESO BRUTO EMBALAGEM UNITÁRIA
0.06

PESO LÍQUIDO DO PRODUTO
0.06

UNIDADE DE PESO EMBALAGEM UNITÁRIA
KGM

EAN EMBALAGEM
8421053402788

UNID. CONTIDAS EMBALAGEM
10

ALTURA EMBALAGEM
55.50

LARGURA DA EMBALAGEM
117.00

COMPRIMENTO EMBALAGEM
280.00

UNIDADE DE MEDIDA EMBALAGEM
MMT

VOLUME EMBALAGEM
1818180.00

UNIDADE DE VOLUME EMBALAGEM
MMQ

PESO BRUTO EMBALAGEM
0.59

PESO LÍQUIDO EMBALAGEM
0.55

UNIDADE DE PESO EMBALAGEM
KGM

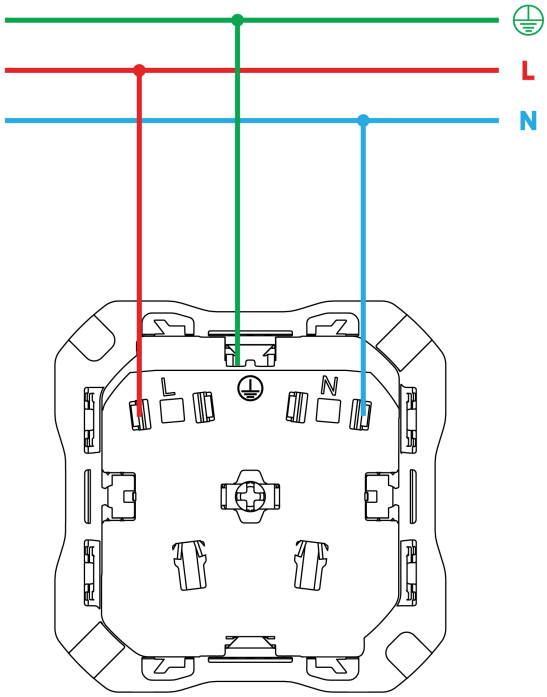
L
N
L
N