Bouton poussoir double 10AX 250V Cava Simon 54

RÉF. **54396-34**

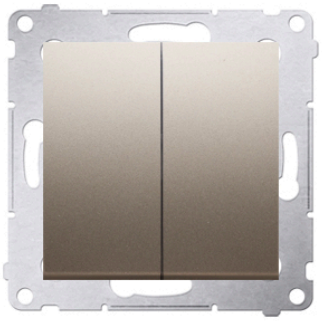

INFORMATION DE BASE

FINITION
Champagne

COMPATIBILITÉ
Cadres Simon 54 Premium, Simon 54 Nature

CONTENU DE L'EMBALLAGE
Mécanisme avec touche

REMARQUES
Pour obtenir l'étanchéité IP44, il faut que la plaque soit installée avec le joint.

simon

INFORMATION TECHNIQUE

MARCHÉ DISPONIBLE
CE

NOMBRE D'ÉLÉMENTS POSSIBLES
1 élément

INTENSITÉ (A)
16 AX

CLASSIFICATION IP
IP20

TYPE DE MÉCANISME
Pivoting

TENSION NOMINALE (V~)
250 V~

PLAGE DE TEMPÉRATURE DE FONCTIONNEMENT (ºC)
5 - 40 ºC

PLAGE DE TEMPÉRATURE DE STOCKAGE (ºC)
-25 - 50 ºC

VERSION
Simple

INSTALLATION ET MAINTENANCE

GRIFFE
Simon 54

INSTALLABLE DANS BOÎTE D'ENCASTREMENT
Universel

TYPE D'INSTALLATION
Montage encastré

TYPE DE CONNEXION DE BORNE - FONCTION 1
À vis

RÉGLEMENTATION

RÉGLEMENTATIONS
PN-EN61058-1:2005P

INFORMATION LOGISTIQUE

HAUTEUR EMBALLAGE UNITAIRE
0.00

LARGEUR EMBALLAGE UNITAIRE
0.00

LONGUEUR EMBALLAGE UNITAIRE
0.00

VOLUME EMBALLAGE UNITAIRE
0.00

POIDS BRUT EMBALLAGE UNITAIRE
0.00

POIDS NET DU PRODUIT
0.00

UNITÉ DE POIDS EMBALLAGE UNITAIRE
KGM

EAN EMBALLAGE
5902787823580

UNIT. CONTENUES EMBALLAGE
5

HAUTEUR EMBALLAGE
0.00

LARGEUR EMBALLAGE
0.00

LONGUEUR EMBALLAGE
0.00

VOLUME EMBALLAGE
0.00

POIDS BRUT EMBALLAGE
0.00

POIDS NET EMBALLAGE
0.00

UNITÉ DE POIDS EMBALLAGE
KGM