Goulotte en aluminium de 2m, 90x55mm avec 1 compartiment pour les fonctions K45

RÉF. **TK11081/8**

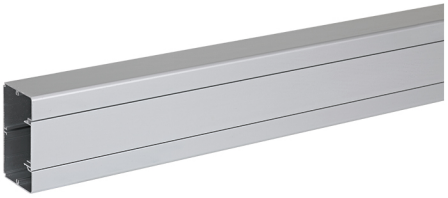

INFORMATION DE BASE

DESCRIPTION

Canal en aluminium de 2m de longueur et une section de 90x55mm, avec 1 compartiment frontal capable d'accueillir toutes les fonctions de la gamme K45 sans nécessité d'accessoires, permettant un grand gain de temps lors de l'installation. Indépendamment de la structure conçue, il assure l'isolation du câblage électrique de celui de la voix, des données et du multimédia, en maintenant également son bon rayon de courbure tout au long de la distribution. Il s'adapte aux différentes architectures grâce à ses accessoires d'installation, avec la possibilité de dériver vers Minicanal et Passe-câbles via la ligne pré-perforée. Fabriqué en aluminium anodisé de haute qualité, avec un degré de protection IP4X et IK07. Nous parlons d'un matériau ignifuge, auto-extinguible et non propagateur de flamme. Le prix indiqué est par mètre et est fourni par lots de 6 unités (12 mètres au total)

FINITION	MATÉRIAU	CLASSE ETIM
Aluminium	Aluminium	EC001938

INFORMATION TECHNIQUE

CLASSIFICATION IK
09

CLASSIFICATION IP
IP4X

DISPONIBILITÉ DU KIT
Non

MAINTENANCE
Nettoyez avec un chiffon doux et sec. N'utilisez pas de chiffons abrasifs et/ou de nettoyants contenant du chlore.

INSTALLATION ET MAINTENANCE

RETRAIT DES COMPOSANTS
Avec outil seulement

RETRAIT DU COUVERCLE
Aucun outil nécessaire

RETRAIT DU CADRE
Avec outil seulement

INFORMATION LOGISTIQUE

CODE EAN UNITAIRE
8421053264201

HAUTEUR EMBALLAGE UNITAIRE
0

LARGEUR EMBALLAGE UNITAIRE
0

LONGUEUR EMBALLAGE UNITAIRE
0

VOLUME EMBALLAGE UNITAIRE
0

POIDS BRUT EMBALLAGE UNITAIRE
0

POIDS NET DU PRODUIT
1.316

UNITÉ DE POIDS EMBALLAGE UNITAIRE
KGM

EAN EMBALLAGE
8426436043374

UNIT. CONTENUES EMBALLAGE
12

HAUTEUR EMBALLAGE
125

LARGEUR EMBALLAGE
275

LONGUEUR EMBALLAGE
2020

UNITÉ DE MESURE EMBALLAGE
MMT

VOLUME EMBALLAGE
69437500

UNITÉ DE VOLUME EMBALLAGE
MMQ

POIDS BRUT EMBALLAGE
0

POIDS NET EMBALLAGE
15.792

UNITÉ DE POIDS EMBALLAGE
KGM