Perfilería superficie mini para LedFlex

REF. **81201733-039**

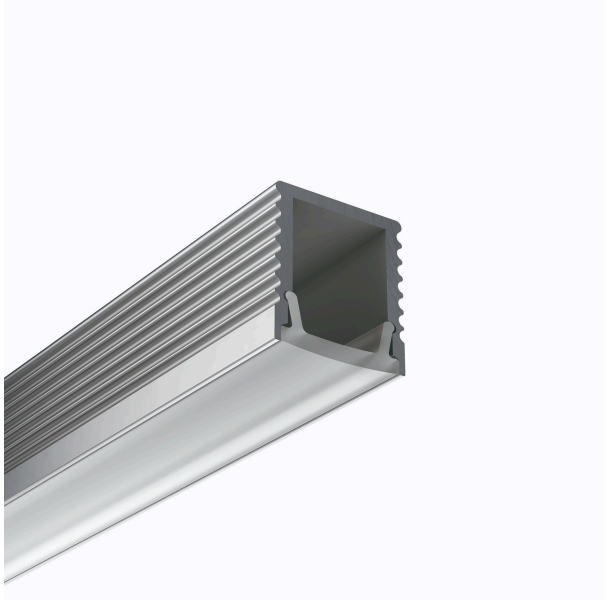

INFORMACIÓN BÁSICA

DESCRIPCIÓN

Perfilería Superficie mini para LedFlex de SIMON. Fabricada en aluminio anodizado. Proporciona una protección eficaz contra polvo, humedad y golpes. El perfil tiene un ancho de 7 mm, por lo que permite instalar en los foseados más estrechos. Longitud de los perfiles: 2 m. Número de perfiles: 1. Potencia máxima disipada: 15W/m. Peso: 0,06kg/m

ACABADO

Aluminio

CONTENIDO DEL EMBALAJE

1 unidad

APLICACIÓN

Doméstico,Hotel,Office,Retail

CLASE ETIM

EC002707

INFORMACIÓN TÉCNICA

CLASIFICACIÓN IP
IP20

POTENCIA (W)
<15 W/m

INSTALACIÓN Y MANTENIMIENTO

TIPO DE INSTALACIÓN
Superficie

NORMATIVA

GARANTÍA
6 años

INFORMACIÓN LOGÍSTICA

CÓDIGO EAN UNITARIO
8421053309582

ALTURA EMBALAJE UNITARIO
0.00

ANCHO EMBALAJE UNITARIO
0.00

LONGITUD EMBALAJE UNITARIO
0.00

VOLUMEN EMBALAJE UNITARIO
0.00

PESO BRUTO EMBALAJE UNITARIO
0.32

PESO NETO DEL PRODUCTO
0.20

UNIDAD DE PESO EMBALAJE UNITARIO
KGM

EAN EMBALAJE
8421053309582

UDS. CONTENIDAS EMBALAJE
1

ALTURA EMBALAJE
20.00

ANCHO EMBALAJE
30.00

LONGITUD EMBALAJE
2010.00

UNIDAD DE MEDIDA EMBALAJE
MMT

VOLUMEN EMBALAJE
1206000.00

UNIDAD DE VOLUMEN EMBALAJE
MMQ

PESO BRUTO EMBALAJE
0.32

PESO NETO EMBALAJE
0.20

UNIDAD DE PESO EMBALAJE
KGM