Placa de voz y datos plana con guardapolvo para 2 conectores RJ45 titanio Simon 82 Concept

REF. **8200006-096**

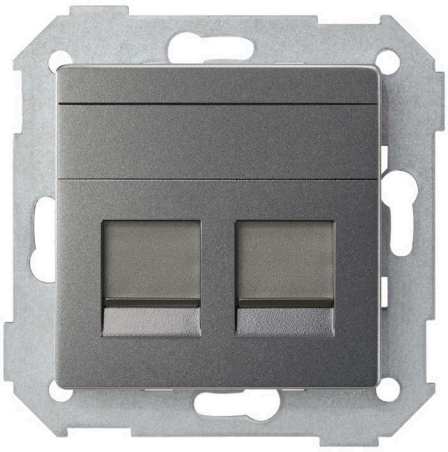

INFORMACIÓN BÁSICA

ACABADO
Titanio

COMPATIBILIDAD
Mecanismos Simon 75

CONTENIDO DEL EMBALAJE
Placa

MATERIAL
Termoplástico

EMBALAJE
Flowpack

CLASE ETIM
EC000018

OBSERVACIONES
Disponible en 4 acabados mate Concept. Se recomienda escoger marco con el mismo color del interior seleccionado para crear conjunto monocolor.

INFORMACIÓN TÉCNICA

MERCADO DISPONIBLE
CE

COMPATIBLE CON CONECTORES
AMP

OBTURADOR DE POLVO
Sí

NÚMERO DE ELEMENTOS POSIBLES
1 elemento

FORMATO
RJ45

CLASIFICACIÓN IP
IP20

MANTENIMIENTO
Limpiar con un paño suave y seco. No utilizar paños y/o limpiadores abrasivos que contengan cloro.

RANGO DE TEMPERATURA DE FUNCIONAMIENTO (°C)
5 - 40 °C

MÓDULO ADAPTADOR RJ45
В комплекте

RANGO DE TEMPERATURA DE ALMACENAMIENTO (°C)
-25 - 50 °C

VERSIÓN
Individual

INSTALACIÓN Y MANTENIMIENTO

DIRECCIÓN DE INSTALACIÓN
Horizontal,Vertical

TIPO DE INSTALACIÓN
Apto para superficie y empotrar

NORMATIVA

GARANTÍA
3 años

REGULACIONES
Dir. 2011/65/UE RoHS + post. mod.EN 50173-1:2018|EN IEC 63000:2018

INFORMACIÓN LOGÍSTICA

CÓDIGO EAN UNITARIO
8421053279182

ALTURA EMBALAJE UNITARIO
0.00

ANCHO EMBALAJE UNITARIO
0.00

LONGITUD EMBALAJE UNITARIO
0.00

UNIDAD DE MEDIDA EMBALAJE UNITARIO
MMT

VOLUMEN EMBALAJE UNITARIO
0.00

UNIDAD DE VOLUMEN EMBALAJE UNITARIO
MMQ

PESO BRUTO EMBALAJE UNITARIO
0.04

PESO NETO DEL PRODUCTO
0.04

UNIDAD DE PESO EMBALAJE UNITARIO
KGM

EAN EMBALAJE
8421053229644

UDS. CONTENIDAS EMBALAJE
5

ALTURA EMBALAJE
81.00

ANCHO EMBALAJE
82.00

LONGITUD EMBALAJE
90.00

UNIDAD DE MEDIDA EMBALAJE
MMT

VOLUMEN EMBALAJE
597780.00

UNIDAD DE VOLUMEN EMBALAJE
MMQ

PESO BRUTO EMBALAJE
0.20

PESO NETO EMBALAJE
0.20

UNIDAD DE PESO EMBALAJE
KGM