Prise 2P+T Simon iO 16 A 230 V~ avec système de bornage à vissier rose gold Simon 270

RÉF. **21000458-091**

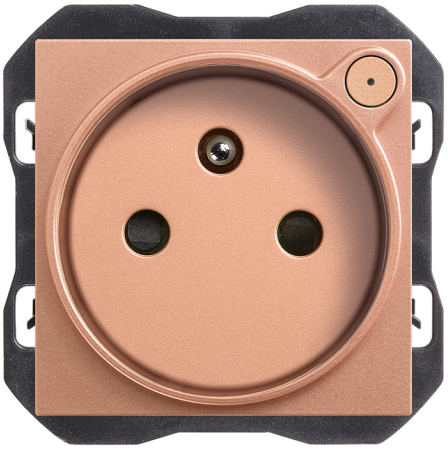

INFORMATION DE BASE

FINITION
Cuivre

CONTENU DE L'EMBALLAGE
Prise et mode d'emploi

CLASSE ETIM
EC000125

INFORMATION TECHNIQUE

MARCHÉ DISPONIBLE
CE

NOMBRE D'ÉLÉMENTS POSSIBLES
1 élément

INTENSITÉ (A)
16 A

CLASSIFICATION IP
IP20

PLAGE DE TEMPÉRATURE DE FONCTIONNEMENT (ºC)
0 - 40 ºC

ALIMENTATION (V~)
127/230 V~

PLAGE DE TEMPÉRATURE DE STOCKAGE (ºC)
-20 - 85 ºC

INSTALLATION ET MAINTENANCE

INSTALLABLE DANS BOÎTE D'ENCASTREMENT
Universal

SENS D'INSTALLATION
Horizontal

TYPE D'INSTALLATION
À encastrer

TYPE DE CONNEXION DE BORNE - FONCTION 1
À vis

INFORMATION LOGISTIQUE

CODE EAN UNITAIRE
8421053303559

HAUTEUR EMBALLAGE UNITAIRE
0.00

LARGEUR EMBALLAGE UNITAIRE
0.00

LONGUEUR EMBALLAGE UNITAIRE
0.00

VOLUME EMBALLAGE UNITAIRE
0.00

POIDS BRUT EMBALLAGE UNITAIRE
0.00

POIDS NET DU PRODUIT
0.00

UNITÉ DE POIDS EMBALLAGE UNITAIRE
KGM

EAN EMBALLAGE
8421053303559

UNIT. CONTENUES EMBALLAGE
1

HAUTEUR EMBALLAGE
0.00

LARGEUR EMBALLAGE
0.00

LONGUEUR EMBALLAGE
0.00

UNITÉ DE MESURE EMBALLAGE
MMT

VOLUME EMBALLAGE
0.00

UNITÉ DE VOLUME EMBALLAGE
MMQ

POIDS BRUT EMBALLAGE
0.00

POIDS NET EMBALLAGE
0.00

UNITÉ DE POIDS EMBALLAGE
KGM

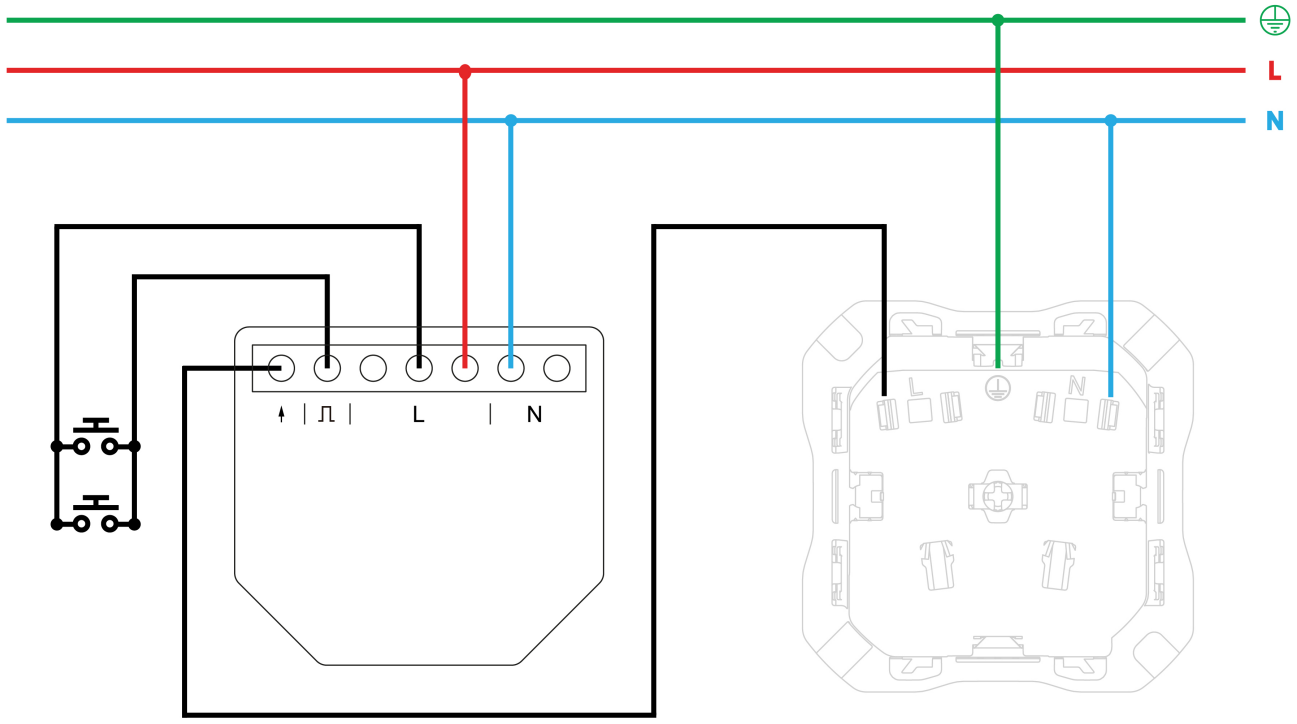

Para información más detallada consultar la hoja de instrucciones
For more detailed information check the instruction sheet