Adaptateur enfichable pour mécanismes universels pour goulotte

RÉF. **TSA007**

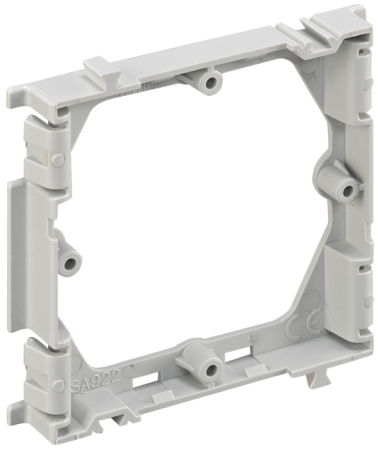

INFORMATION DE BASE

FINITION
Grey

MATÉRIAU
Plastique

CLASSE ETIM
EC002907

INFORMATION TECHNIQUE

CLASSIFICATION IK
07

CLASSIFICATION IP
IP4X

DISPONIBILITÉ DU KIT
Non

MAINTENANCE
Nettoyez avec un chiffon doux et sec. N'utilisez pas de chiffons abrasifs et/ou de nettoyants contenant du chlore.

INSTALLATION ET MAINTENANCE

RETRAIT DES COMPOSANTS
Avec outil seulement

RETRAIT DU COUVERCLE
Avec outil seulement

RETRAIT DU CADRE
Avec outil seulement

INFORMATION LOGISTIQUE

HAUTEUR EMBALLAGE UNITAIRE
0.00

LARGEUR EMBALLAGE UNITAIRE
0.00

LONGUEUR EMBALLAGE UNITAIRE
0.00

VOLUME EMBALLAGE UNITAIRE
911400.00

UNITÉ DE VOLUME EMBALLAGE UNITAIRE
MMQ

POIDS BRUT EMBALLAGE UNITAIRE
0.02

POIDS NET DU PRODUIT
0.02

UNITÉ DE POIDS EMBALLAGE UNITAIRE
KGM

EAN EMBALLAGE
8426436051560

UNIT. CONTENUES EMBALLAGE
5

HAUTEUR EMBALLAGE
70.00

LARGEUR EMBALLAGE
93.00

LONGUEUR EMBALLAGE
140.00

UNITÉ DE MESURE EMBALLAGE
MMT

VOLUME EMBALLAGE
911400.00

UNITÉ DE VOLUME EMBALLAGE
MMQ

POIDS BRUT EMBALLAGE
0.10

POIDS NET EMBALLAGE
0.10

UNITÉ DE POIDS EMBALLAGE
KGM