Base de enchufe euroamericana 16A 127/250 V~ con sistema de embornamiento a tornillo negro mate Simon 270

REF. **20000439-098**

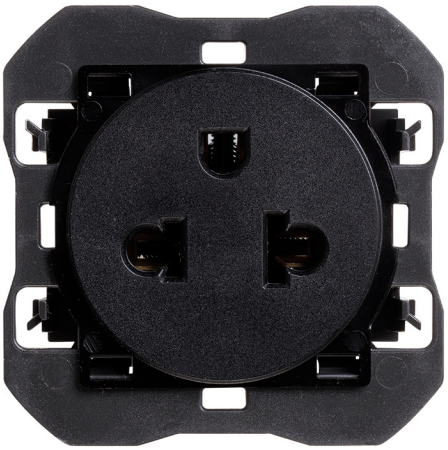

INFORMACIÓN BÁSICA

DESCRIPCIÓN

Descubre el Base de enchufe euroamericana 16A 127/250 V~ con sistema de embornamiento a tornillo negro mate Simon 270 de la serie Simon 270. Un producto diseñado para ofrecer funcionalidad, compatibilidad y estilo en instalaciones residenciales y comerciales.

ACABADO

Negro mate

COMPATIBILIDAD

Marcos Simon 270

CLASE ETIM

EC000125

MATERIAL

Plástico

CONTENIDO DEL EMBALAJE

Mecanismo e instrucciones

INFORMACIÓN TÉCNICA

MERCADO DISPONIBLE
CE

SECCIÓN DE CABLE ADMITIDA (MM)
1,5...2,5

NÚMERO DE ELEMENTOS POSIBLES
1 elemento

FORMATO
Euroamericana

INTENSIDAD (A)
16 A

CLASIFICACIÓN IP
IP20

MANTENIMIENTO
Limpiar con un paño suave y seco. No utilizar paños y/o limpiadores abrasivos que contengan cloro.

TIPO DE MECANISMO
Socket

TENSIÓN NOMINAL (V~)
127/250 V~

RANGO DE TEMPERATURA DE FUNCIONAMIENTO (ºC)
0 - 40 ºC

ALIMENTACIÓN (V~)
127/250 V~

RAL
9005

NÚMERO DE BASES DE ENCHUFE
0

RANGO DE TEMPERATURA DE ALMACENAMIENTO (ºC)
-25 - 75 ºC

VERSIÓN
Individual

TENSIÓN (V~)
127/250 V~

INSTALACIÓN Y MANTENIMIENTO

DESNUDADO DE CABLE NECESARIO (MM)
14

INSTALABLE EN CAJA DE EMPOTRAR
Universal

DIRECCIÓN DE INSTALACIÓN
Horizontal,Vertical

TIPO DE INSTALACIÓN
Apto para empotrar

TIPO DE CONEXIÓN DE TERMINAL - FUNCIÓN 1
A tornillo

NORMATIVA

GARANTÍA
3 años

simon

INFORMACIÓN LOGÍSTICA

CÓDIGO EAN UNITARIO
8421053333303

ALTURA EMBALAJE UNITARIO
0.00

ANCHO EMBALAJE UNITARIO
0.00

LONGITUD EMBALAJE UNITARIO
0.00

VOLUMEN EMBALAJE UNITARIO
0.00

PESO BRUTO EMBALAJE UNITARIO
0.07

PESO NETO DEL PRODUCTO
0.05

UNIDAD DE PESO EMBALAJE UNITARIO
KGM

EAN EMBALAJE
8421053352014

UDS. CONTENIDAS EMBALAJE
10

ALTURA EMBALAJE
55.50

ANCHO EMBALAJE
117.00

LONGITUD EMBALAJE
280.00

UNIDAD DE MEDIDA EMBALAJE
MMT

VOLUMEN EMBALAJE
1.82

UNIDAD DE VOLUMEN EMBALAJE
MMQ

PESO BRUTO EMBALAJE
0.74

PESO NETO EMBALAJE
0.54

UNIDAD DE PESO EMBALAJE
KGM

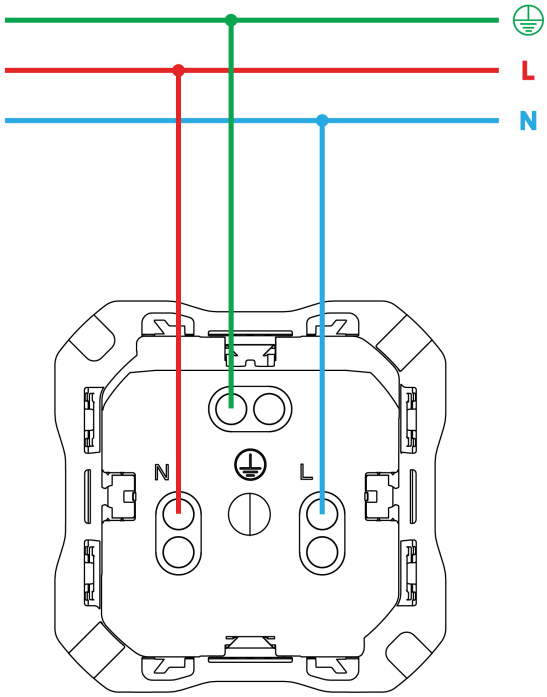
L
N
N
L