



# INTERRUPTOR, CONMUTADOR, CRUCE, PULSADOR

10000101-039  
10000201-039  
10000251-039  
10000150-039



## DESCRIPCIÓN

Mecanismo de accionamiento por pulsación  
10 AX embornamiento 1 click.

## ESPECIFICACIONES

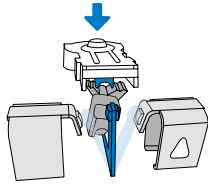

Accionamiento por pulsación.

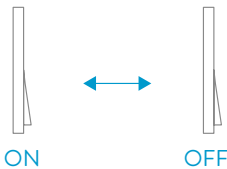

Teclas siempre en la misma posición.



Máxima superficie de accionamiento.



La tecla sobresale muy poco del marco aportando una gran sensación de planitud.

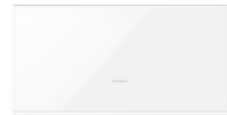

Tecla horizontal que permite accionar siempre con la mano.

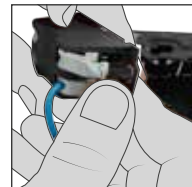

Embornado 1 click (sin pelar el cable)  
Mucho más seguro y reduce un 50% el tiempo de instalación.

## DIAGRAMA TÉCNICO

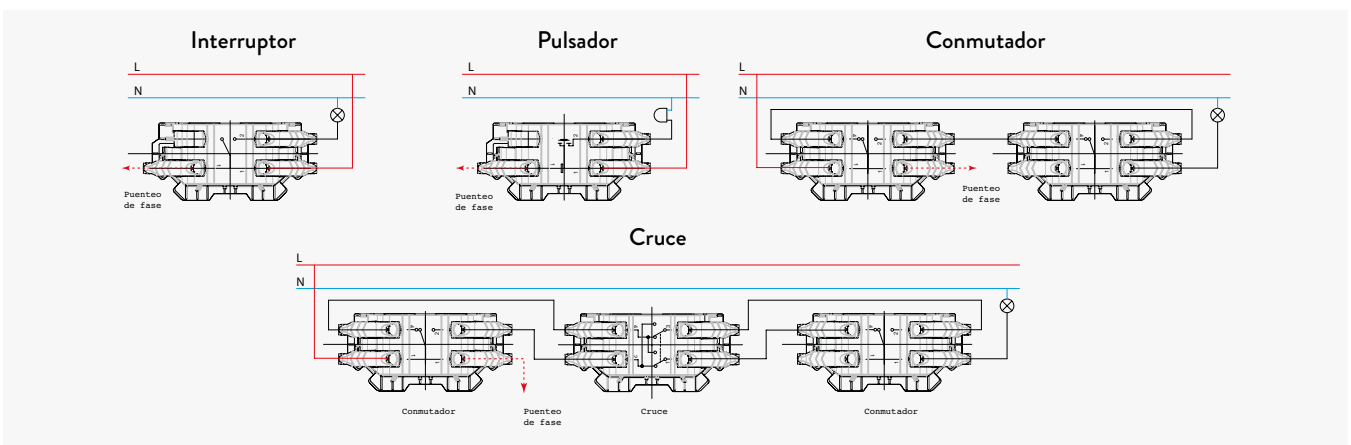

## INSTALACIÓN

### • Fijar el bastidor a la pared

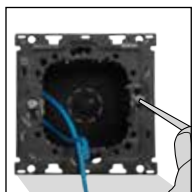

**1.1.** Abrir la cubierta protectora, dejarla colgando y atornillar a pared con los tornillos del cajetín.

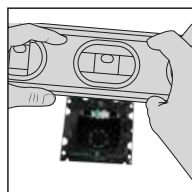

**1.2.** Nivelar si es necesario apoyando el nivel en la parte superior del bastidor.

### • Embornar



Paso previo:  
Extraer la tira de cartón protectora.

**2. Embornar mecanismo.** Introducir el cable SIN PELAR en el borne correspondiente y apretar hasta escuchar click.

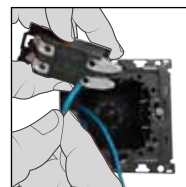

### • En formato mínimo

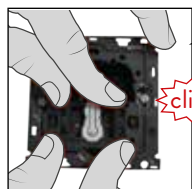
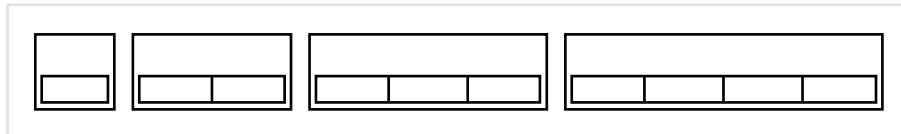

**3. Clipar mecanismo a bastidor.** Importante: En posición horizontal y en la parte inferior.

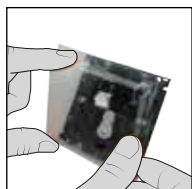

Tapar con la cubierta protectora si las teclas y marco se montan a posteriori (ejemplo: pintar). Sino, extraer la cubierta.

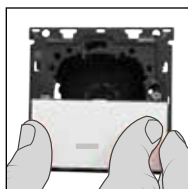

**4. Montar tecla a bastidor.** La tecla siempre se tiene que montar con la raya a la parte inferior y la pre-tecla con el marcaje TOP.

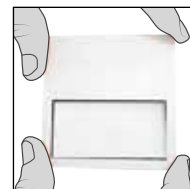
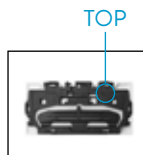

**5. Clipar marco a bastidor.**

### • En formato matricial

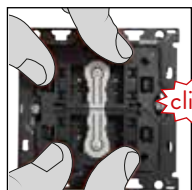

**3. Clipar mecanismo a bastidor.** Montar simétrico.

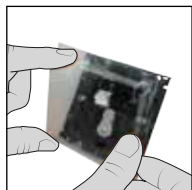

Tapar con la cubierta protectora si las teclas y marco se montan a posteriori (ejemplo: pintar). Sino, extraer la cubierta.

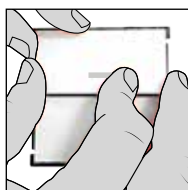

**4. Montar tecla a bastidor.** La tecla siempre se tiene que montar con la raya a la parte inferior y la pre-tecla con el marcaje TOP.

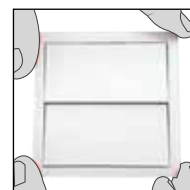
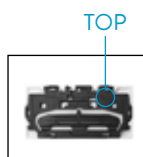

**5. Clipar marco a bastidor.**

### • Desmontar mecanismo

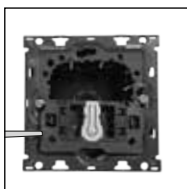
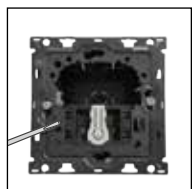

Clips sin retorno.  
Desclipar uno a uno y posterior extracción.