simon

Interrupteur va-et-vient électronique iO à touche étroite noir mat Simon 270

RÉF. **21001201-098**

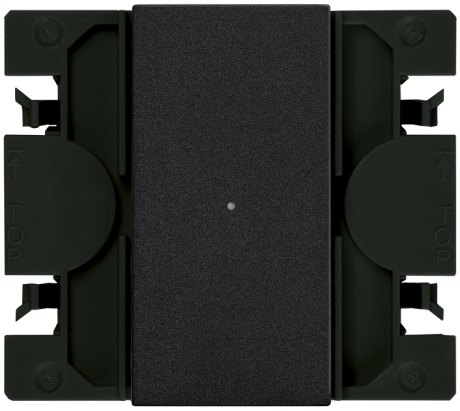

simon

INFORMATION DE BASE

DESCRIPTION

Un espace est aussi vivant que les personnes qui y résident. Rendez votre maison connectée et créez vos ambiances lumineuses préférées pour chaque moment de la journée avec les interrupteurs connectés Simon 270 iO. Avec l'interrupteur 270 iO, contrôlez à distance l'éclairage de votre maison et choisissez si vous souhaitez une signalisation lumineuse grâce au témoin lumineux. Gagnez en confort et réalisez des économies simplement en connectant l'interrupteur au Wi-Fi de votre domicile. En ajoutant un fil neutre à la sortie de câbles de l'interrupteur conventionnel, vous pouvez passer à l'interrupteur 270 iO et profiter des avantages d'une maison intelligente. Une simple modification de votre installation, sans câblage de bus ni tableau domotique. Vous pouvez aussi installer jusqu'à 20 dispositifs sans HUB et les connecter à vos assistants vocaux comme Hey Google ou Amazon Alexa pour gérer l'éclairage par commande vocale. Étendez les fonctionnalités avec le HUB pour enrichir votre expérience avec capteurs et programmations horaires. Visitez la Casa de la Luz de Simon à Madrid ou Barcelone et laissez-vous inspirer par toutes les possibilités. Commencez dès aujourd'hui à créer votre maison intelligente. Jusqu'à 9 finitions disponibles : 090 Blanc Brillant ; 190 Blanc Mat ; 091 Cuivre ; 093 Aluminium ; 094 Champagne ; 095 Or ; 096 Titane ; 097 Bronze ; 098 Noir Mat.

FINITION

Noir mat

TYPE DE BASCULE

Étroit

MATÉRIAU

Plastique

COMPATIBILITÉ

Cadres esthétique Mínima Simon 270

CONTENU DE L'EMBALLAGE

Mécanisme, enjoliveur et mode d'emploi

CLASSE ETIM

EC001590

REMARQUES

Nécessite un câblage avec neutre. Charge compatible avec technologie LED jusqu'à 500W 230VAC 50Hz. Pour compléter l'installation du produit, un support multiple et un cadre de la série 270 sont nécessaires. Disponibles en plusieurs finitions. Il est recommandé de choisir un cadre de la même couleur que l'intérieur sélectionné pour créer un ensemble monochrome.

simon

INFORMATION TECHNIQUE

MARCHÉ DISPONIBLE
CE

SECTION DE CÂBLE ADMISE (MM)
De 1,5 á 2,5 mm

NOMBRE D'ÉLÉMENTS POSSIBLES
1 élément

FRÉQUENCE
50 - 60 Hz

FONCTION INDICATEUR
Oui

INTENSITÉ (A)
10 AX

NOMBRE D'INTERRUPTEURS
1

CLASSIFICATION IP
IP20

MAINTENANCE
Nettoyez avec un chiffon doux et sec. N'utilisez pas de chiffons abrasifs et/ou de nettoyants contenant du chlore.

TYPE DE MÉCANISME
Bouton-poussoir

PLAGE DE TEMPÉRATURE DE FONCTIONNEMENT (ºC)
5 - 45 ºC

ALIMENTATION (V~)
127/230 V~

RAL
9005

PLAGE DE TEMPÉRATURE DE STOCKAGE (ºC)
-25 - 75 ºC

TENSION (V~)
127/230 V~

INSTALLATION ET MAINTENANCE

DÉNUDAGE DE CÂBLE NÉCESSAIRE (MM)
7

INSTALLABLE DANS BOÎTE D'ENCASTREMENT
Universal

SENS D'INSTALLATION
Horizontal, Vertical

TYPE D'INSTALLATION
À encastrer

TYPE DE CONNEXION DE BORNE - FONCTION 1
À vis

RÉGLEMENTATION

RÉGLEMENTATIONS
Dir. 2011/65/UE RoHS + post. mod.|Dir. 2014/53/UE RED|EN 50428:2005 |EN 50428:2005 A1:2007 |EN 50428:2005 A2:2009 |EN IEC 63000:2018 |ETSI EN 300328 V2.2.2

simon

INFORMATION LOGISTIQUE

CODE EAN UNITAIRE
8421053277645

HAUTEUR EMBALLAGE UNITAIRE
0.00

LARGEUR EMBALLAGE UNITAIRE
0.00

LONGUEUR EMBALLAGE UNITAIRE
0.00

VOLUME EMBALLAGE UNITAIRE
0.00

POIDS BRUT EMBALLAGE UNITAIRE
0.07

POIDS NET DU PRODUIT
0.07

UNITÉ DE POIDS EMBALLAGE UNITAIRE
KGM

EAN EMBALLAGE
8421053277645

UNIT. CONTENUES EMBALLAGE
1

HAUTEUR EMBALLAGE
80.00

LARGEUR EMBALLAGE
55.00

LONGUEUR EMBALLAGE
55.00

UNITÉ DE MESURE EMBALLAGE
MMT

VOLUME EMBALLAGE
242000.00

UNITÉ DE VOLUME EMBALLAGE
MMQ

POIDS BRUT EMBALLAGE
0.07

POIDS NET EMBALLAGE
0.07

UNITÉ DE POIDS EMBALLAGE
KGM

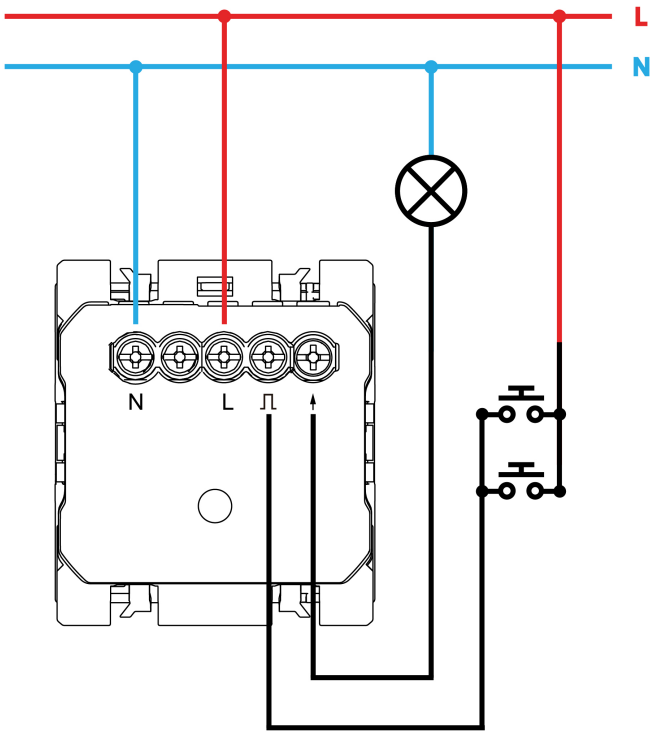

Para información más detallada consultar la hoja de instrucciones
For more detailed information check the instruction sheet