simon

Clavier master Simon iO 2 fonctions pour la création d'expériences titane Simon 270

RÉF. **21021035-096**

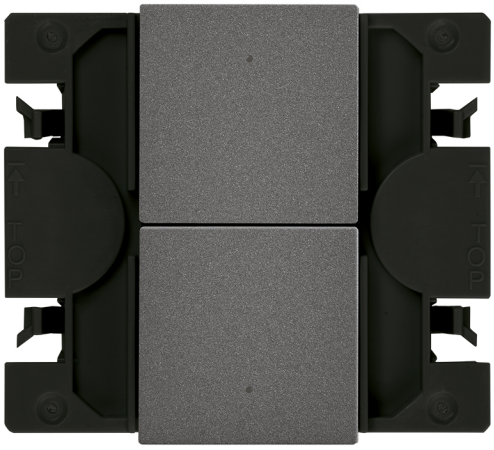

simon

INFORMATION DE BASE

DESCRIPTION

Clavier master Simon iO de la série Simon 270, avec deux fonctions pour la création d'expériences d'éclairage et de contrôle. Mécanisme à poussoir avec voyant de signalisation et touche étroite, compatible avec les cadres d'esthétique minimale Simon 270. Fabriqué en thermoplastique, il mesure 45 x 45 mm. Il communique en Wi-Fi pour le contrôle à distance et l'intégration dans l'écosystème Simon iO. Tension nominale 230 V~ à 50-60 Hz. Raccordement à vis pour des sections de câble de 1,5 à 2,5 mm, avec 7 mm de dénudage. Adapté au montage encastré dans un boîtier universel, en position verticale ou horizontale. Indice de protection IP20. Plage de température de fonctionnement : 5 à 45 °C. Plage de température de stockage : -25 à 75 °C. Nettoyer avec un chiffon doux légèrement humidifié à l'eau savonneuse, en évitant les nettoyants abrasifs ou chlorés. Jusqu'à 9 finitions disponibles : 090 Blanc Brillant ; 190 Blanc Mat ; 091 Cuivre ; 093 Aluminium ; 094 Champagne ; 095 Or ; 096 Titane ; 097 Bronze ; 098 Noir Mat.

FINITION

Titane mat

TYPE DE BASCULE

Étroit

MATÉRIAU

COMPATIBILITÉ

Cadres esthétique Mínima Simon 270

CONTENU DE L'EMBALLAGE

Mécanisme, touches et mode d’emploi

CLASSE ETIM

EC004265

REMARQUES

Hub iO Simon requis.

simon

INFORMATION TECHNIQUE

MARCHÉ DISPONIBLE
CE

SECTION DE CÂBLE ADMISE (MM)
De 1,5 á 2,5 mm

NOMBRE D'ÉLÉMENTS POSSIBLES
1 élément

FRÉQUENCE
50 - 60 Hz

FONCTION INDICATEUR
Oui

CLASSIFICATION IP
IP20

MAINTENANCE
Nettoyez avec un chiffon doux et sec. N'utilisez pas de chiffons abrasifs et/ou de nettoyants contenant du chlore.

TYPE DE MÉCANISME
Bouton-poussoir

PLAGE DE TEMPÉRATURE DE FONCTIONNEMENT (ºC)
5 - 45 ºC

ALIMENTATION (V~)
127/230 V~

RAL
9007

PLAGE DE TEMPÉRATURE DE STOCKAGE (ºC)
-25 - 75 ºC

TENSION (V~)
127/230 V~

INSTALLATION ET MAINTENANCE

DÉNUDAGE DE CÂBLE NÉCESSAIRE (MM)
7

INSTALLABLE DANS BOÎTE D'ENCASTREMENT
Universal

SENS D'INSTALLATION
Horizontal, Vertical

TYPE D'INSTALLATION
À encastrer

TYPE DE CONNEXION DE BORNE - FONCTION 1
À vis

RÉGLEMENTATION

RÉGLEMENTATIONS
Dir. 2011/65/UE RoHS + post. mod.|Dir. 2014/53/UE RED|EN 50428:2005 |EN 50428:2005 A1:2007 |EN 50428:2005 A2:2009 |EN IEC 63000:2018 |ETSI EN 300328 V2.2.2

simon

INFORMATION LOGISTIQUE

CODE EAN UNITAIRE
8421053282304

HAUTEUR EMBALLAGE UNITAIRE
0.00

LARGEUR EMBALLAGE UNITAIRE
0.00

LONGUEUR EMBALLAGE UNITAIRE
0.00

VOLUME EMBALLAGE UNITAIRE
0.00

POIDS BRUT EMBALLAGE UNITAIRE
0.08

POIDS NET DU PRODUIT
0.08

UNITÉ DE POIDS EMBALLAGE UNITAIRE
KGM

EAN EMBALLAGE
8421053282304

UNIT. CONTENUES EMBALLAGE
1

HAUTEUR EMBALLAGE
80.00

LARGEUR EMBALLAGE
55.00

LONGUEUR EMBALLAGE
55.00

UNITÉ DE MESURE EMBALLAGE
MMT

VOLUME EMBALLAGE
242000.00

UNITÉ DE VOLUME EMBALLAGE
MMQ

POIDS BRUT EMBALLAGE
0.00

POIDS NET EMBALLAGE
0.08

UNITÉ DE POIDS EMBALLAGE
KGM

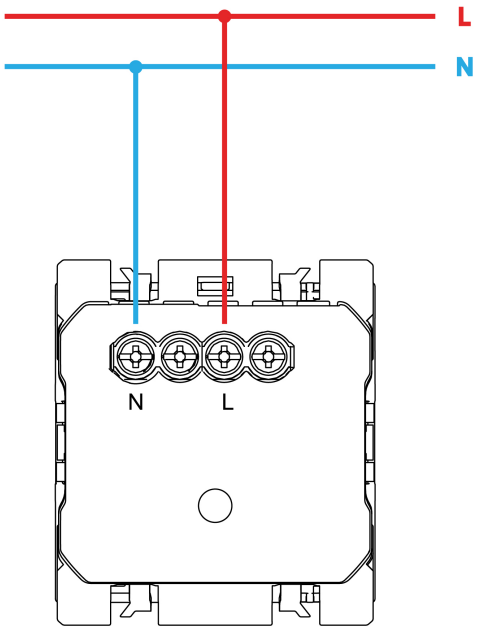

Para información más detallada consultar la hoja de instrucciones
For more detailed information check the instruction sheet