Botoneira master Simon iO 2 funções para criação de experiências titânio Simon 270

REF. **21021035-096**

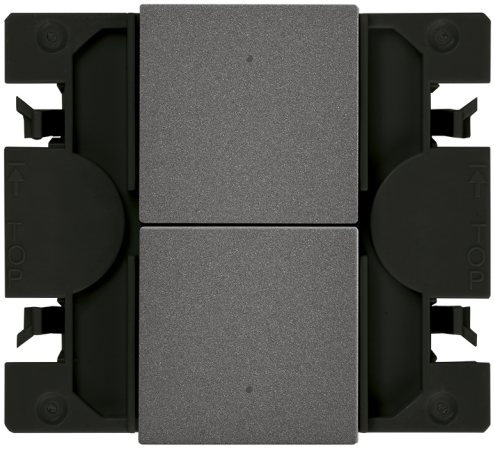

INFORMAÇÃO BÁSICA

DESCRIÇÃO

Botoneira master Simon iO da série Simon 270, com duas funções para a criação de experiências de iluminação e controlo. Mecanismo de pressão com piloto de sinalização e tecla estreita, compatível com as molduras de estética mínima Simon 270. Fabricada em termoplástico, mede 45 x 45 mm. Comunica por Wi-Fi para o controlo remoto e a integração no ecossistema Simon iO. Tensão nominal 230 V~ a 50-60 Hz. Ligação por parafuso para secções de cabo de 1,5 a 2,5 mm, com 7 mm de descarnamento. Adequada para embutir em caixa universal, em posição vertical ou horizontal. Grau de proteção IP20. Intervalo de temperatura de funcionamento: 5 a 45 °C. Intervalo de temperatura de armazenamento: -25 a 75 °C. Para a limpeza, utilizar um pano suave ligeiramente humedecido em água com sabão, evitando produtos de limpeza abrasivos ou com cloro. Disponível em até 9 cores de acabamento: 090 Branco Brilhante; 190 Branco Mate; 091 Cobre; 093 Alumínio; 094 Champagne; 095 Ouro; 096 Titânio; 097 Bronze; 098 Preto Mate.

ACABAMENTO

Titânio mate

COMPATIBILIDADE

Espelhos Simon 270

CLASSE ETIM

EC004265

MATERIAL

Termoplástico

CONTEÚDO DA EMBALAGEM

Mecanismo, tampa e folha de instruções

OBSERVAÇÕES

Requer Hub iO Simon.

INFORMAÇÃO TÉCNICA

DISPONÍVEL NO MERCADO
CE

SECÇÃO DE CABO PERMITIDA (MM)
De 1,5 a 2,5 mm

NÚMERO DE ELEMENTOS POSSÍVEIS
1 elemento

FREQUÊNCIA
50 - 60 Hz

FUNÇÃO INDICADORA
Sim

CLASSIFICAÇÃO IP
IP20

MANUTENÇÃO
Limpar com um pano suave e seco. Não utilizar panos e/ou detergentes abrasivos que contenham cloro.

TIPO DE MECANISMO
Botão de pressão

FAIXA DE TEMPERATURA DE OPERAÇÃO (ºC)
5 - 45 ºC

ALIMENTAÇÃO (V~)
127/230 V~

RAL
9007

FAIXA DE TEMPERATURA DE ARMAZENAMENTO (ºC)
-25 - 75 ºC

TENSÃO (V~)
127/230 V~

INSTALAÇÃO E MANUTENÇÃO

DESCASCAMENTO NECESSÁRIO DO CABO (MM)
7

INSTALÁVEL EM CAIXA DE JUNÇÃO EMBUTIDA
Universal

DIREÇÃO DE INSTALAÇÃO
Horizontal, Vertical

TIPO DE INSTALAÇÃO
Apto para encastrar

TIPO DE CONEXÃO DO TERMINAL - FUNÇÃO 1
Por parafuso

REGULAMENTAÇÃO

REGULAMENTOS
Dir. 2011/65/UE RoHS + post. mod.|Dir. 2014/53/UE RED|EN 50428:2005 |EN 50428:2005 A1:2007 |EN 50428:2005 A2:2009 |EN IEC 63000:2018 |ETSI EN 300328 V2.2.2

simon

INFORMAÇÃO LOGÍSTICA

CÓDIGO EAN UNITÁRIO
8421053282304

ALTURA EMBALAGEM UNITÁRIA
0.00

LARGURA DA EMBALAGEM UNITÁRIA
0.00

COMPRIMENTO EMBALAGEM UNITÁRIA
0.00

VOLUME EMBALAGEM UNITÁRIA
0.00

PESO BRUTO EMBALAGEM UNITÁRIA
0.08

PESO LÍQUIDO DO PRODUTO
0.08

UNIDADE DE PESO EMBALAGEM UNITÁRIA
KGM

EAN EMBALAGEM
8421053282304

UNID. CONTIDAS EMBALAGEM
1

ALTURA EMBALAGEM
80.00

LARGURA DA EMBALAGEM
55.00

COMPRIMENTO EMBALAGEM
55.00

UNIDADE DE MEDIDA EMBALAGEM
MMT

VOLUME EMBALAGEM
242000.00

UNIDADE DE VOLUME EMBALAGEM
MMQ

PESO BRUTO EMBALAGEM
0.00

PESO LÍQUIDO EMBALAGEM
0.08

UNIDADE DE PESO EMBALAGEM
KGM

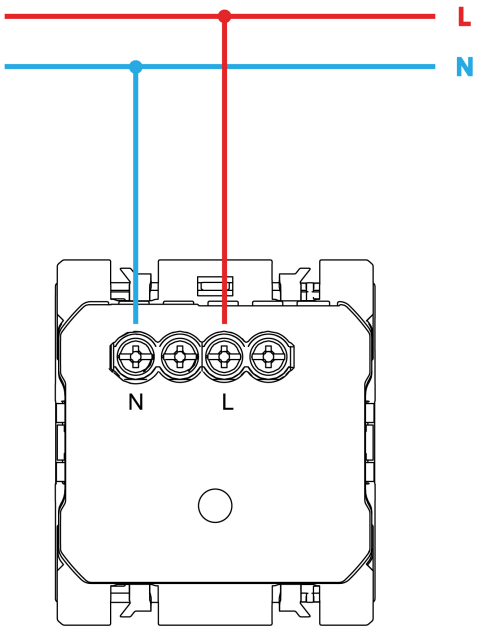

Para información más detallada consultar la hoja de instrucciones
For more detailed information check the instruction sheet