Adaptador para entrada de minicalha de 20 x 50 mm branco Simon 500 Cima

REF. **51020900-030**

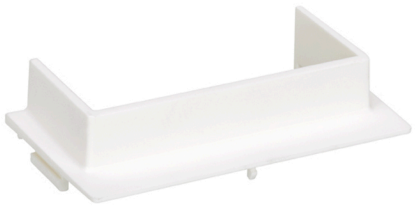

INFORMAÇÃO BÁSICA

DESCRIÇÃO

Derive ã cablagem necessária sem necessidade da obra, com o adaptador para entrada minicalha de 20 x 50 mm da coleção Simon 500 Cima para caixas fixadas em parede. Com acabamentos em intenso tom branco, este adaptador é adequado para a sua instalação em envolventes de parede de superfície, ainda que deve ter em conta que, em caso de precisar adaptar a entrada de minicalha de 20 x 30 mm, deve utilizar seu adaptador específico (referência 51010900-030). Composto por materiais isolados com termoplástico sem halogéneos, evita a propagação de chama e toxicidade por fumo em caso de incêndio; atingindo um intervalo de temperatura de instalação de -5ºC a 60ºC. Com uma dimensão de 61 x 30 mm e uma profundidade de 16 mm, o adaptador da Simon 500 Cima é garantia de segurança, funcionalidade, inovação e elegância para qualquer zona de trabalho.

ACABAMENTO

Branco

MATERIAL

Plástico

COMPATIBILIDADE

Envolventes de parede de superfície Simon 500 Cima

CONTEÚDO DA EMBALAGEM

Adaptador para entrada de minicalha de 20 x 50 mm

CLASSE ETIM

EC002328

OBSERVAÇÕES

Caso seja necessário adaptar a entrada a uma minicalha de 20 x 30 mm utilizar a referência 51010900-030

INFORMAÇÃO TÉCNICA

DISPONÍVEL NO MERCADO

CE

DISPONÍVEL EM

Adaptador disponível para 2 tamanhos de minicalha: 20 x 50 e 20 x 30 mm.

TEMPERATURA MÁXIMA DURANTE TRABALHOS DE CONSTRUÇÃO (ºC)

+60 °C

CLASSIFICAÇÃO IP

IP20

DISPONIBILIDADE DE KIT

Não

MANUTENÇÃO

Limpar com um pano suave e seco. Não utilizar panos e/ou detergentes abrasivos que contenham cloro.

FAIXA DE TEMPERATURA DURANTE INSTALAÇÃO (ºC)

-5 a +60 °C

RAL

9003

INSTALAÇÃO E MANUTENÇÃO

REMOÇÃO DA TAMPA

Unicamente com ferramenta

TIPO DE FIXAÇÃO

Através do alojamento do adaptador nas ranhuras das entradas repartidas pelo perímetro da caixa de parede de superfície selecionada (não requer a utilização de ferramentas para a respetiva fixação)

DIREÇÃO DE INSTALAÇÃO

Horizontal, Vertical

TIPO DE INSTALAÇÃO

Preparado para instalar em envolventes de parede de superfície

REGULAMENTAÇÃO

REGULAMENTOS

Directive 2014/35/UE LVD + EN 60670-1:2005

INFORMAÇÃO LOGÍSTICA

ALTURA EMBALAGEM UNITÁRIA
0.00

LARGURA DA EMBALAGEM UNITÁRIA
0.00

COMPRIMENTO EMBALAGEM UNITÁRIA
0.00

VOLUME EMBALAGEM UNITÁRIA
0.00

PESO BRUTO EMBALAGEM UNITÁRIA
0.01

PESO LÍQUIDO DO PRODUTO
0.01

UNIDADE DE PESO EMBALAGEM UNITÁRIA
KGM

EAN EMBALAGEM
8421053092354

UNID. CONTIDAS EMBALAGEM
10

ALTURA EMBALAGEM
57.00

LARGURA DA EMBALAGEM
76.00

COMPRIMENTO EMBALAGEM
76.00

UNIDADE DE MEDIDA EMBALAGEM
MMT

VOLUME EMBALAGEM
0.33

UNIDADE DE VOLUME EMBALAGEM
DMQ

PESO BRUTO EMBALAGEM
0.00

PESO LÍQUIDO EMBALAGEM
0.05

UNIDADE DE PESO EMBALAGEM
KGM

30
50
61
16
11
9