Unidad portamecanismos IP66 con cierre de seguridad para una función de 1 elemento y 1 RJ45 de clipaje Keystone latón Simon K45

REF. **KSE01SEC/23/71**

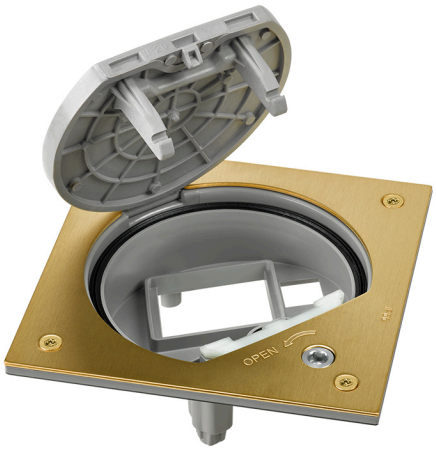

INFORMACIÓN BÁSICA

DESCRIPCIÓN

Elemento para fijación referencia KSE01SEC/23/71 de la gama profesional de productos profesionales Simon K45, con capacidad para compatibilizar con otros productos de la misma gama para diferentes instalaciones y entornos de trabajo profesionales. Se trata de una unidad porta mecanismos IP66 con cierre de seguridad para una función de 1 elemento y alojamiento para 1 conector RJ45 Keystone, diseñado para situaciones de empotrados en suelo técnico y empotrados en pavimento. Otorga la máxima fijación y solidez para distintas clases de sistemas y montajes profesionales. Presenta unas medidas 130 x 130 x 50 mm, está fabricado en metal con acabados en color y tonalidad en latón, se trata de un elemento dinamizador y versatil para conformar todo tipo de sistema.

ACABADO

Latón

MATERIAL

Metal

COMPATIBILIDAD

Funciones Simon K45

CONTENIDO DEL EMBALAJE

Unidad portamecanismos IP66 vacía con cierre de seguridad, junta de estanqueidad cuadrada para cubeta IP66, 4 tornillos para fijación de unidad portamecanismos y manual de instalación

CLASE ETIM

EC000024

OBSERVACIONES

La tapa dispone de anclajes que protege las conexiones durante su uso de presiones y tensiones por el paso de personas. Desde finales de marzo de 2023 se sustituye la tornillería tipo Allen por tipo Torx para realizar el apriete del tornillo aplicando menos esfuerzo, reduciendo el ruido generado debido a la expansión del inserto y evitar la posible deformación de la cabeza del tornillo durante el mantenimiento del producto.

INFORMACIÓN TÉCNICA

MERCADO DISPONIBLE
CE

PROTECCIÓN CONTRA LA ENTRADA DE POLVO Y OBJETOS PEQUEÑOS
Si, cuando la unidad portamecanismos no está en uso permite el cierre hermético de la tapa.

DISPONIBLE EN
Unidad portamecanismos IP66 vacía para completar con soluciones de la gama K45, con una base de enchufe y alojamiento para un conector RJ45 y combinación de una base de enchufe con conector RJ45

COMPATIBLE CON CONECTORES
Simon©, AMP netconnect© Standard 110, SL110, SL Tool less, 216000 y 216005, Brand-Rex©, ADC Krone© KM8 Keystone, BeldenCDT© Giga Flex Keystone, Ersys©, General Cable©, Molex©, Panduit© Netkey, Ortronics© Clarity TechChoice Keystone, Rit© y otros fabricantes con clipaje basado en formato Keystone.

CONECTORES RJ45
No incluido

RIGIDEZ DIELÉCTRICA
Sin perforación ni contorneo con 2000 V a 50 Hz durante 1 minuto

TEMP MÁX DURANTE TRABAJOS DE CONSTRUCCIÓN (ºC)
+90º C

OBTURADOR DE POLVO
No

RESISTENCIA AL CALOR (ºC)
+70°C (según norma IEC 60670)

RESISTENCIA DE AISLAMIENTO (V-MΩ)
>5 MΩ a 500 V

CLASIFICACIÓN IP
IP66

DISPONIBILIDAD DE KIT
No

MANTENIMIENTO
Limpiar con un paño suave y seco. No utilizar paños y/o limpiadores abrasivos que contengan cloro.

CARGA MÁXIMA (KG)
1000kg

RANGO DE TEMPERATURA DURANTE LA INSTALACIÓN (ºC)
-25 a +60º C

NÚMERO DE MÓDULOS
2 módulos

DIMENSIÓN DE EMPOTRAMIENTO (MM)
145 x 145 mm en falso suelo

MÓDULO ADAPTADOR RJ45
Incluido en la unidad portamecanismos

PLACAS RJ45 DE AJUSTE RÁPIDO
Keystone I y II

TIPO DE AJUSTE RÁPIDO
Keystone I y II

VERSIÓN
1 elemento

INSTALACIÓN Y MANTENIMIENTO

NÚMERO DE POSICIONES DE APERTURA DE LA CUBIERTA

1

EXTRACCIÓN DE CUBIERTA

Únicamente con herramienta

EXTINCIÓN (ºC)

+650ºC (según norma IEC 60670)

TIPO DE FIJACIÓN

La unidad portamecanismos se fija sobre la cubeta a través de 4 tornillos de cabeza estrellada de 6 puntas (tipo Torx X20) suministrados con la unidad portamecanismos.

SE PUEDE INSTALAR EN BANDEJA

Plástica

TIPO DE INSTALACIÓN

Su diseño permite la integración en cualquier tipo de suelo, ya sea suelo técnico o pavimento, combinando la unidad portamecanismos con la cubeta acorde al tipo de instalación (ref. KGE170/23 para suelo de pavimento y ref. KGE170TF/23 para falso suelo)

NORMATIVA

REGULACIONES

EN 50173-1:2018+EN 60670-23:2008+EN IEC 63000:2018

simon

INFORMACIÓN LOGÍSTICA

CÓDIGO EAN UNITARIO
8421053297773

ALTURA EMBALAJE UNITARIO
0.00

ANCHO EMBALAJE UNITARIO
0.00

LONGITUD EMBALAJE UNITARIO
0.00

VOLUMEN EMBALAJE UNITARIO
0.00

PESO BRUTO EMBALAJE UNITARIO
0.35

PESO NETO DEL PRODUCTO
0.35

UNIDAD DE PESO EMBALAJE UNITARIO
KGM

EAN EMBALAJE
8421053297773

UDS. CONTENIDAS EMBALAJE
1

ALTURA EMBALAJE
65.00

ANCHO EMBALAJE
160.00

LONGITUD EMBALAJE
160.00

UNIDAD DE MEDIDA EMBALAJE
MMT

VOLUMEN EMBALAJE
1664000.00

UNIDAD DE VOLUMEN EMBALAJE
MMQ

PESO BRUTO EMBALAJE
0.40

PESO NETO EMBALAJE
0.35

UNIDAD DE PESO EMBALAJE
KGM