Caja de superficie para 1 elemento negro mate Simon 270

REF. **20000751-098**

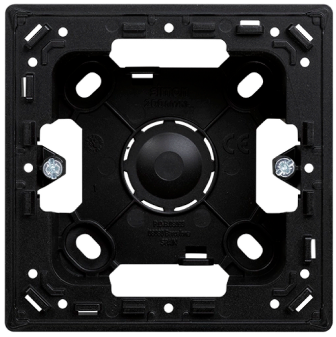

INFORMACIÓN BÁSICA

DESCRIPCIÓN

Caja de superficie para 1 elemento de la serie Simon 270, pensada para instalaciones donde no se dispone de cajetín empotrado. Fabricada en termoplástico, mide 85 x 85 x 43 mm. Apto para instalación en superficie, en posición vertical u horizontal. Grado de protección IP20. Rango de temperatura de funcionamiento: 5 a 40 °C. Rango de temperatura de almacenamiento: -25 a 50 °C. Para su limpieza, utilizar un paño suave y seco, evitando limpiadores abrasivos o con cloro. Disponible en 3 acabados: 090 Blanco Brillo; 190 Blanco Mate; 098 Negro mate.

ACABADO

Negro mate

COMPATIBILIDAD

Marcos Simon 270

CLASE ETIM

EC000080

MATERIAL

Termoplástico

CONTENIDO DEL EMBALAJE

Caja de superficie para 1 elemento

simon

INFORMACIÓN TÉCNICA

MERCADO DISPONIBLE
CE

DISPONIBLE EN
1, 2 y 3 elementos

CLASIFICACIÓN IP
IP20

MANTENIMIENTO
Limpiar con un paño suave y seco. No utilizar paños y/o limpiadores abrasivos que contengan cloro.

NÚMERO DE MÓDULOS
1

RANGO DE TEMPERATURA DE FUNCIONAMIENTO (ºC)
5 - 40 ºC

RAL
9005

RANGO DE TEMPERATURA DE ALMACENAMIENTO (ºC)
-25 - 50 ºC

INSTALACIÓN Y MANTENIMIENTO

INSTALABLE EN CAJA DE EMPOTRAR
Universal

DIRECCIÓN DE INSTALACIÓN
Horizontal,Vertical

TIPO DE INSTALACIÓN
Apto para superficie

NORMATIVA

GARANTÍA
3 años

REGULACIONES
Directive 2014/35/UE LVD | EN IEC 60670-1:2021 + A11:2021

INFORMACIÓN LOGÍSTICA

CÓDIGO EAN UNITARIO
8421053274101

ALTURA EMBALAJE UNITARIO
0.00

ANCHO EMBALAJE UNITARIO
0.00

LONGITUD EMBALAJE UNITARIO
0.00

UNIDAD DE MEDIDA EMBALAJE UNITARIO
MMT

VOLUMEN EMBALAJE UNITARIO
0.00

UNIDAD DE VOLUMEN EMBALAJE UNITARIO
MMQ

PESO BRUTO EMBALAJE UNITARIO
0.55

PESO NETO DEL PRODUCTO
0.55

UNIDAD DE PESO EMBALAJE UNITARIO
KGM

EAN EMBALAJE
8421053274118

UDS. CONTENIDAS EMBALAJE
10

ALTURA EMBALAJE
88.00

ANCHO EMBALAJE
172.00

LONGITUD EMBALAJE
242.00

UNIDAD DE MEDIDA EMBALAJE
MMT

VOLUMEN EMBALAJE
3662912.00

UNIDAD DE VOLUMEN EMBALAJE
MMQ

PESO BRUTO EMBALAJE
0.00

PESO NETO EMBALAJE
5.50