Prise 2P+T clean modulaire 16A 250 V~ avec système de raccordement à vis bronze Simon 270

RÉF. **20000456-097**

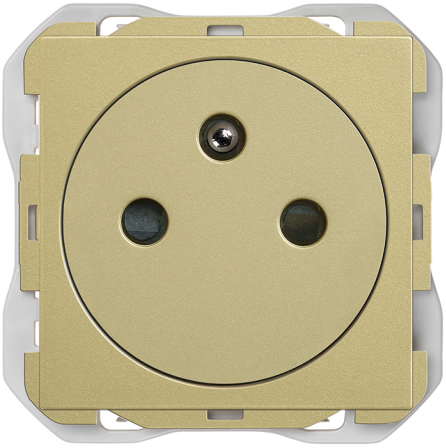

INFORMATION DE BASE

DESCRIPTION

La base CLEAN modulaire Simon 270 est totalement compatible avec les cadres standards et intègre un système magnétique breveté auto-cover pour permettre à la couverture de se déplacer automatiquement lorsque les prises visibles ne sont pas utilisées, évitant ainsi l'accumulation de saleté à l'intérieur, facilitant son nettoyage et augmentant sa durabilité. Avec un design épuré et minimaliste, elle intègre une surface plate affleurante avec le mur pour un intégration totale. Sa compatibilité avec les cadres standards permet de choisir des fonctions et d'acheter plusieurs cadres en toute liberté, y compris d'installer un CLEAN à la fin de l'installation. Avec cette base CLEAN modulaire, Simon 270 se réaffirme comme l'une des gammes les plus polyvalentes du marché. Conçue pour s'adapter à tous les besoins, offrant esthétique, fonctionnalité et technologie en un seul système.

FINITION	MATÉRIAU	CLASSE ETIM
Bronze	Plastique	EC000125

REMARQUES

Disponible en plusieurs finitions. Il est recommandé de choisir un cadre de la même couleur que l'intérieur sélectionné afin de créer un ensemble monochrome.

simon

INFORMATION TECHNIQUE

MARCHÉ DISPONIBLE
CE

FORMAT
Prise française

FRÉQUENCE
50 - 60 Hz

INTENSITÉ (A)
16 A

CLASSIFICATION IP
IP20

MAINTENANCE
Nettoyez avec un chiffon doux et de l'eau savonneuse. Ne pas utiliser de chiffons et/ou de nettoyants abrasifs contenant du chlore.

MONOBLOC
Non

TENSION NOMINALE (V~)
250 V~

ALIMENTATION (V~)
250 V~

RAL
3033

TENSION (V~)
250 V~

INSTALLATION ET MAINTENANCE

DÉNUDAGE DE CÂBLE NÉCESSAIRE (MM)
14

SENS D'INSTALLATION
Horizontal

TYPE DE CONNEXION DE BORNE - FONCTION 1
À vis

RÉGLEMENTATION

RÉGLEMENTATIONS
Dir. 2011/65/UE RoHS + post. mod.|EN IEC 63000:2018|IEC 60884-1 Ed 3.2|UNE 20315-1-1:2017|UNE 20315-1-2:2017 |DS 60884-2-D1:2023

simon

INFORMATION LOGISTIQUE

CODE EAN UNITAIRE
8421053402771

HAUTEUR EMBALLAGE UNITAIRE
0.00

LARGEUR EMBALLAGE UNITAIRE
0.00

LONGUEUR EMBALLAGE UNITAIRE
0.00

VOLUME EMBALLAGE UNITAIRE
0.00

POIDS BRUT EMBALLAGE UNITAIRE
0.06

POIDS NET DU PRODUIT
0.06

UNITÉ DE POIDS EMBALLAGE UNITAIRE
KGM

EAN EMBALLAGE
8421053402788

UNIT. CONTENUES EMBALLAGE
10

HAUTEUR EMBALLAGE
55.50

LARGEUR EMBALLAGE
117.00

LONGUEUR EMBALLAGE
280.00

UNITÉ DE MESURE EMBALLAGE
MMT

VOLUME EMBALLAGE
1818180.00

UNITÉ DE VOLUME EMBALLAGE
MMQ

POIDS BRUT EMBALLAGE
0.59

POIDS NET EMBALLAGE
0.55

UNITÉ DE POIDS EMBALLAGE
KGM

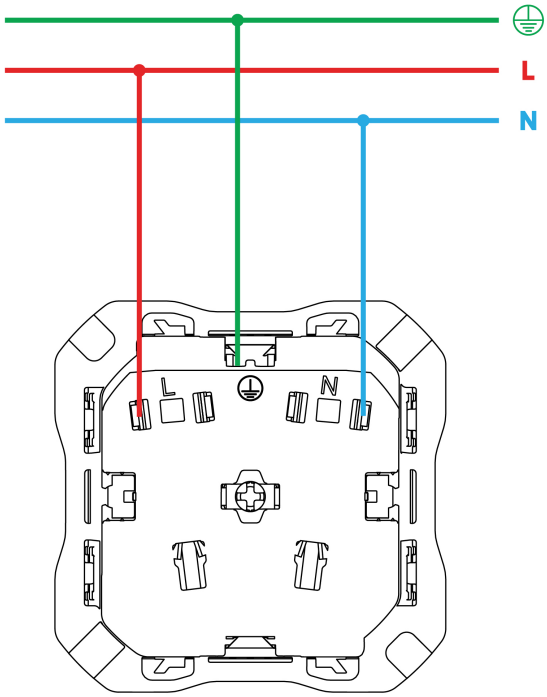
L
N
L
N