Base de enchufe schuko c16A 250 V~ con sistema de embornamiento a tornillo negro mate Simon 270

REF. **F2000043298**

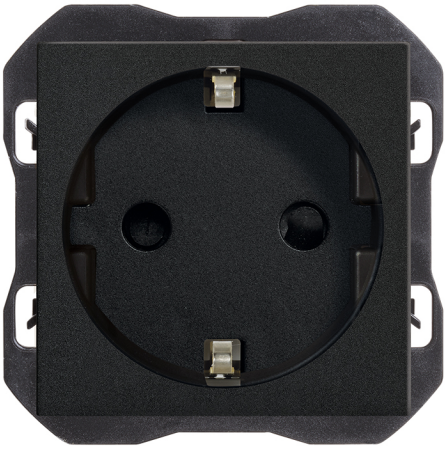

INFORMACIÓN BÁSICA

ACABADO
Negro mate

MATERIAL
Metal,Plástico

COMPATIBILIDAD
Marcos Simon 270

EMBALAJE
Flowpack

CLASE ETIM
EC000125

simon

INFORMACIÓN TÉCNICA

MERCADO DISPONIBLE
CE

SECCIÓN DE CABLE ADMITIDA (MM)
De 1,5 a 2,5 mm

TIPO DE CUBIERTA
Ancha

NÚMERO DE ELEMENTOS POSIBLES
1 elemento

FORMATO
Bipolar

FRECUENCIA
50 - 60 Hz

FUNCIÓN INDICADORA
No

INTENSIDAD (A)
16 A

CLASIFICACIÓN IP
IP20

MANTENIMIENTO
Limpiar con un paño suave y seco. No utilizar paños y/o limpiadores abrasivos que contengan cloro.

TIPO DE MECANISMO
Insertion

RANGO DE TEMPERATURA DE FUNCIONAMIENTO (ºC)
5 - 45 ºC

RANGO DE TEMPERATURA DE ALMACENAMIENTO (ºC)
-25 - 50 ºC

TENSIÓN (V~)
127/230 V~

INSTALACIÓN Y MANTENIMIENTO

INSTALABLE EN CAJA DE EMPOTRAR
Universal

DIRECCIÓN DE INSTALACIÓN
Horizontal

TIPO DE INSTALACIÓN
Apto para empotrar

TIPO DE CONEXIÓN DE TERMINAL - FUNCIÓN 1
A tornillo

NORMATIVA

GARANTÍA
3 años

REGULACIONES
Dir. 2011/65/UE RoHS + post. mod.EN IEC 63000:2018|IEC 60884-1 Ed 3.2|UNE 20315-1-1:2017|UNE 20315-1-2:2017

simon

INFORMACIÓN LOGÍSTICA

CÓDIGO EAN UNITARIO
8412852960586

ALTURA EMBALAJE UNITARIO
140.00

ANCHO EMBALAJE UNITARIO
80.00

LONGITUD EMBALAJE UNITARIO
50.00

UNIDAD DE MEDIDA EMBALAJE UNITARIO
MMT

VOLUMEN EMBALAJE UNITARIO
560000.00

UNIDAD DE VOLUMEN EMBALAJE UNITARIO
MMQ

PESO BRUTO EMBALAJE UNITARIO
0.07

PESO NETO DEL PRODUCTO
0.06

UNIDAD DE PESO EMBALAJE UNITARIO
KGM

EAN EMBALAJE
18412853004415

UDS. CONTENIDAS EMBALAJE
10

ALTURA EMBALAJE
73.00

ANCHO EMBALAJE
145.00

LONGITUD EMBALAJE
285.00

UNIDAD DE MEDIDA EMBALAJE
MMT

VOLUMEN EMBALAJE
1867320.00

UNIDAD DE VOLUMEN EMBALAJE
MMQ

PESO BRUTO EMBALAJE
0.44

PESO NETO EMBALAJE
0.56

UNIDAD DE PESO EMBALAJE
KGM

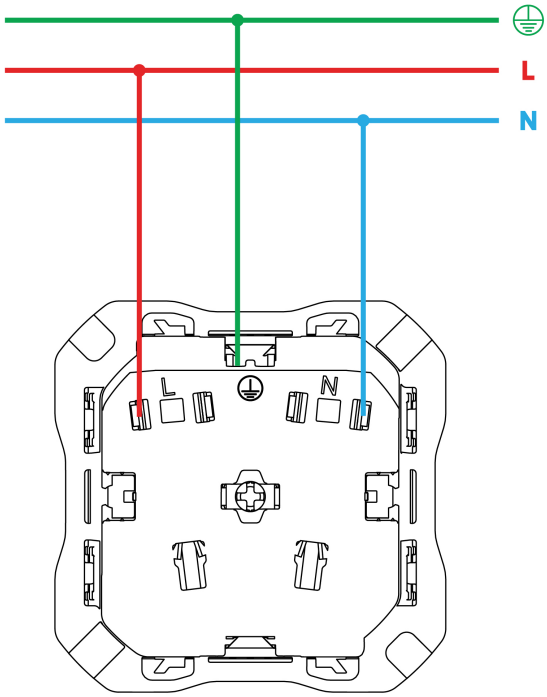
L
N
L
N