Plaque pour disjoncteur magnétothermique ou différentiel 2 éléments graphite Simon 500 Cima

RÉF. **50000074-038**

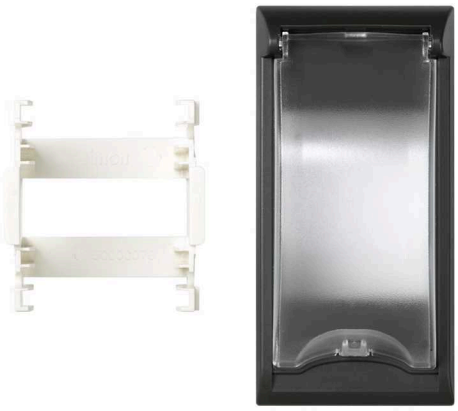

INFORMATION DE BASE

FINITION
Graphite

MATÉRIAU
Plastique

COMPATIBILITÉ
Boîtes murales, mini poteaux, mini colonnes, colonnes et Boîtes métalliques Simon 500 Cima

CONTENU DE L'EMBALLAGE
Plaque pour MCB ou RCCB, adaptateur pour rail DIN pour installation dans des boîtes muraux, des mini poteaux, des mini colonnes et des boîtes métalliques Simon 500 Cima et manuel d'installation

CLASSE ETIM
EC002498

REMARQUES
Conception universelle pour l'installation dans n'importe quelle boîte Simon 500 Cima, à l'exception des boîtes de sol

INFORMATION TECHNIQUE

MARCHÉ DISPONIBLE
CE

DISPONIBLE EN
Plaque pour boîtiers muraux, mini-poteaux, mini colonnes, colonnes, et boîtiers métalliques

TEMPÉRATURE MAX PENDANT LES TRAVAUX DE CONSTRUCTION (°C)
+60 °C dans les installations murales en saillie et +90 °C dans les installations murales encastrées

FORMAT
DIN

CLASSIFICATION IP
IP20

DISPONIBILITÉ DU KIT
Non

MAINTENANCE
Nettoyez avec un chiffon doux et sec. N'utilisez pas de chiffons abrasifs et/ou de nettoyants contenant du chlore.

PLAGE DE TEMPÉRATURE PENDANT L'INSTALLATION (°C)
-5 à 60 °C

NOMBRE DE MODULES
2

RAL
7021

VERSION
2 éléments

INSTALLATION ET MAINTENANCE

TYPE DE FIXATION
Par encliquetage direct dans le boîtier sélectionné (aucun outil requis pour la fixation)

INSTALLABLE DANS BOÎTE D'ENCASTREMENT
Spécifique Simon 500 Cima

SENS D'INSTALLATION
Vertical, correspondant à la direction des mécanismes

TYPE D'INSTALLATION
Convient pour une installation dans des boîtiers muraux, des mini poteaux, des mini colonnes, des colonnes et des boîtiers métalliques en saillie ou encastrés

RETRAIT DE LA PLAQUE
Avec outil seulement

RÉGLEMENTATION

RÉGLEMENTATIONS
Directive 2014/35/UE LVD + Directive 2011/65/UE RoHS + EN 50581:2012 + EN 60898-1:2003 + EN 60898-1:2003 A1:2004 + EN 60898-1:2003 A11:2005 + EN 60898-1:2003 A12:2008 + EN 60898-1:2003 A13:2012

INFORMATION LOGISTIQUE

HAUTEUR EMBALLAGE UNITAIRE
0.00

LARGEUR EMBALLAGE UNITAIRE
0.00

LONGUEUR EMBALLAGE UNITAIRE
0.00

VOLUME EMBALLAGE UNITAIRE
0.00

POIDS BRUT EMBALLAGE UNITAIRE
0.04

POIDS NET DU PRODUIT
0.04

UNITÉ DE POIDS EMBALLAGE UNITAIRE
KGM

EAN EMBALLAGE
8421053095850

UNIT. CONTENUES EMBALLAGE
10

HAUTEUR EMBALLAGE
170.00

LARGEUR EMBALLAGE
165.00

LONGUEUR EMBALLAGE
200.00

UNITÉ DE MESURE EMBALLAGE
MMT

VOLUME EMBALLAGE
5.61

UNITÉ DE VOLUME EMBALLAGE
DMQ

POIDS BRUT EMBALLAGE
0.00

POIDS NET EMBALLAGE
0.45

UNITÉ DE POIDS EMBALLAGE
KGM

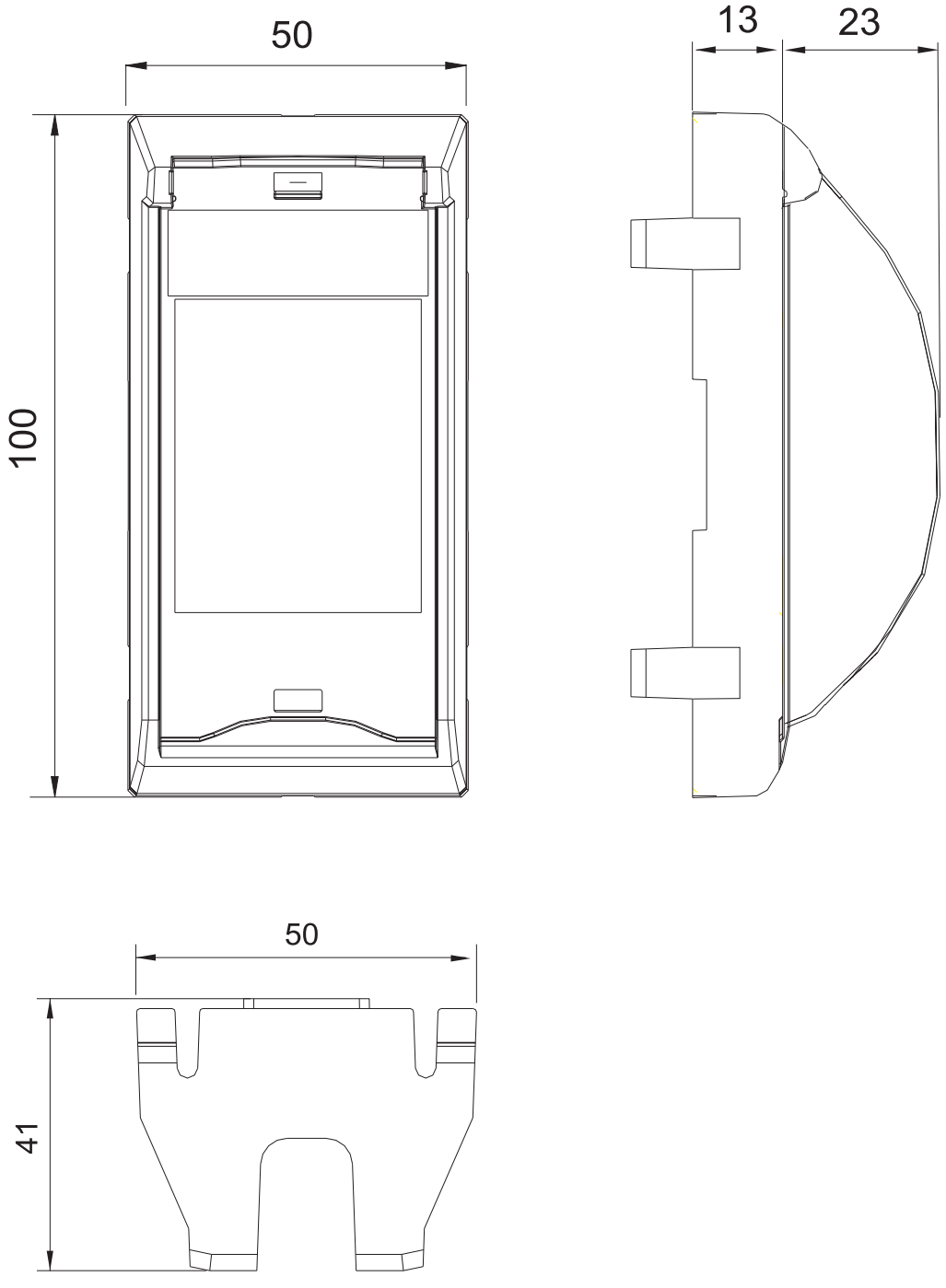
50
100
13
23
50
41