simon

Розетка с заземлением и шторками Schuko 2P+E 16A 250В~ с системой монтажа Push&Go цвета алюминий Simon 24 Harmonie

РЕФ. **2420432-033**

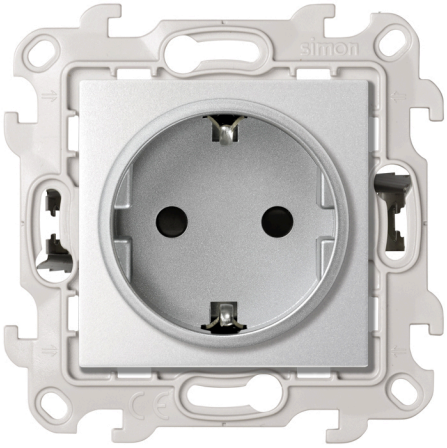

ОСНОВНАЯ ИНФОРМАЦИЯ

ОТДЕЛКА
Алюминий

СОВМЕСТИМОСТЬ
Рамки Simon 24 Harmonie

МАТЕРИАЛ
Термопласт

СОДЕРЖИМОЕ УПАКОВКИ
Розетка в блистере

ЗАМЕЧАНИЯ
Рекомендуется применять рамки цвета алюминий

simon

simon

ТЕХНИЧЕСКАЯ ИНФОРМАЦИЯ

ДОСТУПНО НА РЫНКЕ
EAC

ДОПУСТИМОЕ СЕЧЕНИЕ КАБЕЛЯ (MM)
от 1,5 до 2,5 mm

КОЛИЧЕСТВО ВОЗМОЖНЫХ ЭЛЕМЕНТОВ
1 пост

ФОРМАТ
Розетка Schuko

ФУНКЦИЯ ИНДИКАТОРА
Нет

ИНТЕНСИВНОСТЬ (A)
16 A

КЛАСС ЗАЩИТЫ IP
IP20

ОБСЛУЖИВАНИЕ
Протирать мягкой сухой тканью, не использовать абразивные ткани и/или чистящие средства с содержанием хлора

ДИАПАЗОН ТЕМПЕРАТУР ПРИ УСТАНОВКЕ (°C)
-5 - 60 °C

ТИП МЕХАНИЗМА
Электрическая розетка

НОМИНАЛЬНОЕ НАПРЯЖЕНИЕ (V~)
250 В~

ДИАПАЗОН РАБОЧЕЙ ТЕМПЕРАТУРЫ (°C)
5 - 40 °C

ИСТОЧНИК ПИТАНИЯ (V~)
250 В~

RAL
9006

ДИАПАЗОН ТЕМПЕРАТУРЫ ХРАНЕНИЯ (°C)
-25 - 50 °C

ВЕРСИЯ
Одинарное

УСТАНОВКА И ОБСЛУЖИВАНИЕ

НЕОБХОДИМАЯ ЗАЧИСТКА КАБЕЛЯ (MM)
12

КОГОТЬ
Push&Go

УСТАНАВЛИВАЕМЫЙ В ЗАПОДЛИЦО МОНТАЖНЫЙ КОРОБ
Универсальный

НАПРАВЛЕНИЕ УСТАНОВКИ
Вертикальный и горизонтальный

ТИП УСТАНОВКИ
Встраиваемый монтаж и накладной монтаж с подъемной коробкой

ТИП СОЕДИНЕНИЯ ТЕРМИНАЛА - ФУНКЦИЯ 1
Быстрозажимный

НОРМАТИВЫ

РЕГУЛЯЦИИ

Сертификат соответствия, Декларация ЕАС